



Dato

Dokumentnummer

Natur, vand & jord

25. maj 2023

2023-005056-1

Godkendelse af bro/platform over tilløb til sø i Jersie Mose Syd og Dispensation fra Naturbeskyttelseslovens §3

Køge Rådhus
Torvet 1
4600 Køge

www.koege.dk

Tlf. 56 67 67 67

Indledning

Jersie Mose – Gå ud i bynær, vild natur består af de lokale organisationer: Ølsemagle Landsbylaug, Kulturfuglen, Køge Sportsfiskerforening, Svenstrup Naturskole samt dyreholder John Andersen, Ådalen 2. De har den 28. marts søgt Køge Kommune om tilladelse til at opføre en bro/platform over et tilløb til en lille sø, der ligger i Jersie Mose Syd, hvor Køge Kommune ejer 8 hektar afgræsset eng, mose og sø ved Ådalen, matr.18h, Ølsemagle By, Ølsemagle.

Kontakt:

Anja Eberhardt

Tlf. +45 56 67 24 36

Mail Anja.Eberhardt@koege.dk

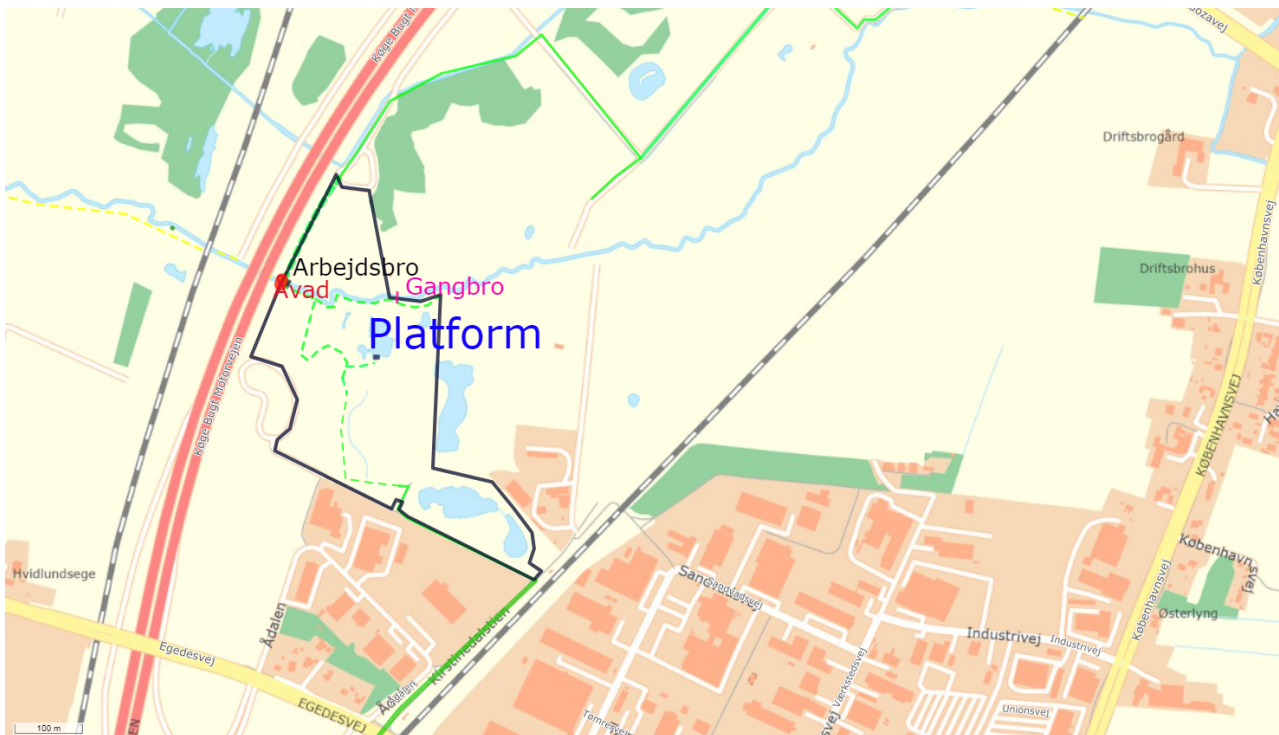

Tilløbet til søen kommer ind syd fra og afvander bl.a. området regnvandssystem.

Godkendelse jf. Vandløbsloven

Formål:

Broen giver muligt for at krydse mellem vest og øst siden af kreaturfolden over det åbne tilløb til søen. Broen vil også være et udflugtsmål for gående i området, idet den yndige sø på 1.500 kvm, er et besøg værd.

Udformning:

Der bygges en 2 x 5 meter stor bro med dæk og underkonstruktion i lærketræ. Det hele fastholdes på pæle af robinietræ. Træet overfladebehandles med linoliefernis. Der er tale om naturlige materialer, der ikke forurener.

Tidsplan:

Broen opføres i løbet af sommeren 2023.

Økonomi:

Broen betales fuldt ud af en bevilling fra Nordea-fonden, til at skabe bedre kendskab og adgangsforhold i Jersie Mose Syd på 70.000 kr., hvoraf 30.000 kr. går til opførelse af broen.

Hydraulik:

Broen tillader til fulde, at tilløbets vand kan løbe under, idet der er tale om et lavtliggende, moseområde, hvor vand kan brede sig til alle sider. Derfor stiger vandløbets vandspejl minimalt i højden.

Miljø:

Når først broen er anlagt, har den ikke nogen indflydelse på miljøet.

Kommunens vurdering af Hydraulik og Miljø:

Broen får ikke væsentlig indflydelse på de hydrauliske- og miljømæssige forhold i området.

Godkendelse:

Broen godkendes efter LBK nr 1217 af 25/11/2019, vandløbslovens § 47 og BEK nr 834 af 27/06/2016, bekendtgørelse om vandløbsregulering....mv, §17.

Dispensation fra Naturbeskyttelseslovens §3

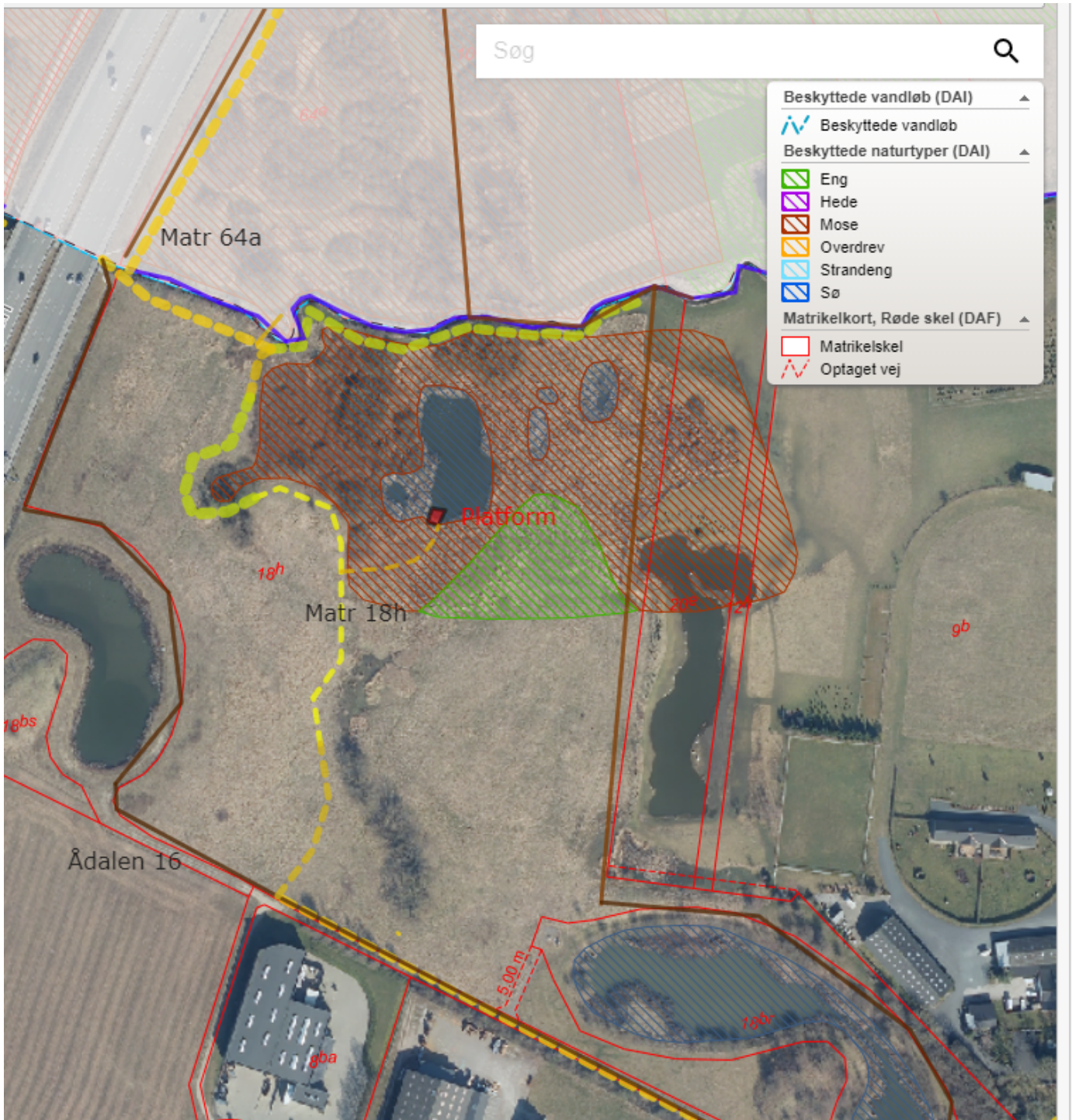

Arbejdets udførelse i relation til naturbeskyttelsen:

Der må ikke ske en varig tilstandsændring ved anlæggelse af broen. Når der bringes materialer ud i form af brædder, beslag og værktøj til det sted broen

opføres, skal det ske varsomt, så sivvegetationen ikke ødelægges varigt. De kan blive kørt derud i traktor midt på sommeren indtil 1. oktober, mens bunden vil være tør og bæreevnen god. Pælene kan bankes ned i den bløde bund, således at der ikke kommer jordmaterialer, der skal bortskaffes. Der skal også tages hensyn til, at der ikke tilføres materiale til søen.

Dispensation:

Der gives dispensation fra LBK nr 240 af 13/03/2019, naturbeskyttelseslovens §3 til opførelsen af den ansøgte bro.

Klagevejledning til Vandløbs- og Naturbeskyttelsesloven:

Afgørelsen kan påklages til Natur- og Miljøklagenævnet inden 4 uger fra dateringen af tilladelsen af klageberettigede.

Klageberettigede er bl.a. natur og friluftorganisationer og individuelt berørte personer.

Eventuel klage over afgørelsen, skal sendes digitalt til Miljø- og fødevareklagenævnet via klageportalen. Et link til klageportalen findes på forsiden af [Klageportalen - Nævnenes Hus \(naevneneshus.dk\)](http://Klageportalen - Nævnenes Hus (naevneneshus.dk)) Der er også adgang til klageportalen via www.borger.dk og www.virk.dk. Klagen sendes gennem klageportalen til den myndighed, der har truffet afgørelse. En klage er indgivet, når den er tilgængelig for myndigheden i Klageportalen. Ved klage, skal der betales et gebyr med betalingskort i Klageportalen. Klagen skal være indsendt og betalt i Klageportalen senest kl. 23.59 den dag klagefristen udløber.

Miljø- og fødevareklagenævnet skal som udgangspunkt afvise en klage, der kommer uden om Klageportalen, hvis der ikke er særlige grunde til det. Fritagelse fra at benytte Klageportalen, kræver en begrundet anmodning til den myndighed, der har truffet afgørelse i sagen. Myndigheden videresender anmodningen til Natur- og Miljøklagenævnet, som træffer afgørelse om, hvorvidt anmodningen kan imødekommes.

Yderligere oplysninger om klagevejledning og klagegebyr kan læses på Miljø- og fødevareklagenævnets hjemmeside: [Klageportalen - Nævnenes Hus \(naevneneshus.dk\)](http://Klageportalen - Nævnenes Hus (naevneneshus.dk))

Ansøger vil blive underrettet af Køge Kommune, hvis der indgives klage fra anden side.

Med Venlig hilsen

Anja Eberhardt